



Diseño y Arquitectura **CCN**



DISEÑO Y ARQUITECTURA CCN.



Diseño y Arquitectura CCN, somos una empresa orientada al diseño, remodelación e implementación de viviendas, oficinas, restaurantes y tiendas retail. Nos diferenciamos por canalizar el conocimiento de los usuarios y dar un valor agregado al producto final.

Nuestro trabajo consiste en representar a través del diseño las características particulares de nuestros clientes. Teniendo como resultado un proyecto eficiente y con identidad. Acompañándote desde el planteamiento de tu proyecto, construcción y entrega final a tu satisfacción.





DISEÑO Y ARQUITECTURA CCN.

DATOS GENERALES:

Razón Social: **DISEÑO Y ARQUITECTURA CCN S.A.C**
 Afiliado: Cámara de Comercio de Lima
 RUC: 20600911369
 Domicilio Fiscal: Av. San Borja Norte # 257 - San Borja
 CEL.: 940 706 560 - 990525256
 Email: proyectos@arquitecturaccn.com
constructoraccn@gmail.com
 C. Ahorros: INTERBANCK Cuenta corriente - SOLES.
 N°: 200 - 3002175620
 CCI: 003 - 200 - 003002175620-37
 BCP Cuenta corriente - SOLES
 N°: 245 - 98832216 - 0 - 46
 CCI: 002 - 245 - 19883221604691

EQUIPO TÉCNICO:

G. General: Arq. Carlita Cieza Negrón.
 G. Infraestructura: Mg. Arq. Yuri Nikolái Odar Jiménez
 G. Administrativo: Mg. María Pía Cieza Negrón.

FICHA RUC: 20600911369	
CONSTRUCTORA CCN DISEÑO Y ARQUITECTURA S.A.C. - CONSTRUCTORA CCN	
Extracción del Régimen de Bienes Contribuyentes (R. Log 512) a partir del 21/08/2018 Mediante Resolución N° 12305-07-0771	
<input type="button" value="Exportar FICHA RUC"/> <input type="button" value="Firma RUC"/> <input type="button" value="Ayudar"/> <input type="button" value="Cancelar"/>	
Información General del Contribuyente	
Apellidos y Nombre o Razón Social	CONSTRUCTORA (CON DISEÑO Y ARQUITECTURA S.A.C. - CONSTRUCTORA CCN)
Tipo de Contribuyente	39 - SOCIEDAD ANÓNIMA CERRADA
Fecha de Inscripción	24/01/2006
Fecha de Inicio de Actividades	15/01/2006
Estado del Contribuyente	ACTIVO
Dependencia SUNAT	0673 - INTENDENCIA LIMA
Condición de Domicilio Fiscal	HABIDO
Inicio electrónico desde	24/02/2008
Comprobantes electrónicos	FACTURA (desde 04/10/2018)
Para modificar los datos del Contribuyente (Opción Avanzada)	
Nombre Comercial	-
Tipo de Representación	-
Actividad Económica Principal	4130 - CONSTRUCCIÓN DE EDIFICIOS
Actividad Económica Secundaria 1	-
Actividad Económica Secundaria 2	-
Sistema Emisión Comprobantes de Pago	MANUAL/COMPUTARIZADO
Sistema de Contabilidad	MANUAL/COMPUTARIZADO
Código de Protección / Dúo	-
Actividad de Comercio Exterior	SIN ACTIVIDAD
Número fax	-
Teléfono Fijo 1	1 2255854
Teléfono Fijo 2	-
Teléfono Móvil 1	1 940706560
Teléfono Móvil 2	1 990525256
Correo Electrónico 1	carlita.c@ccn.com
Correo Electrónico 2	constructoraccn@gmail.com



DISEÑO Y ARQUITECTURA CCN.

VALORES.



METODOLOGÍA DE TRABAJO.

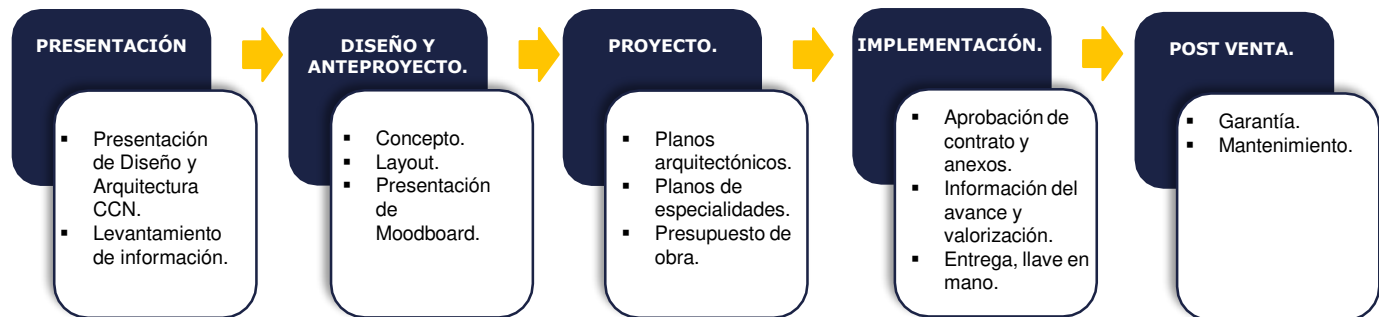



CERTIFICACIONES





Diseño y Arquitectura **CCN**

DISEÑO DE PROYECTOS



DISEÑO Y ARQUITECTURA CCN.

Proyecto : **REMODELACION OFICINAS**
Alcance : **DISEÑO DE INTERIORES.**
Ubicación : **CERCADO - LIMA**
Fecha : **OCTUBRE 2022**

DISEÑO DE INTERIORES COWORKING
CONTRI CLUB LA MOMINA.

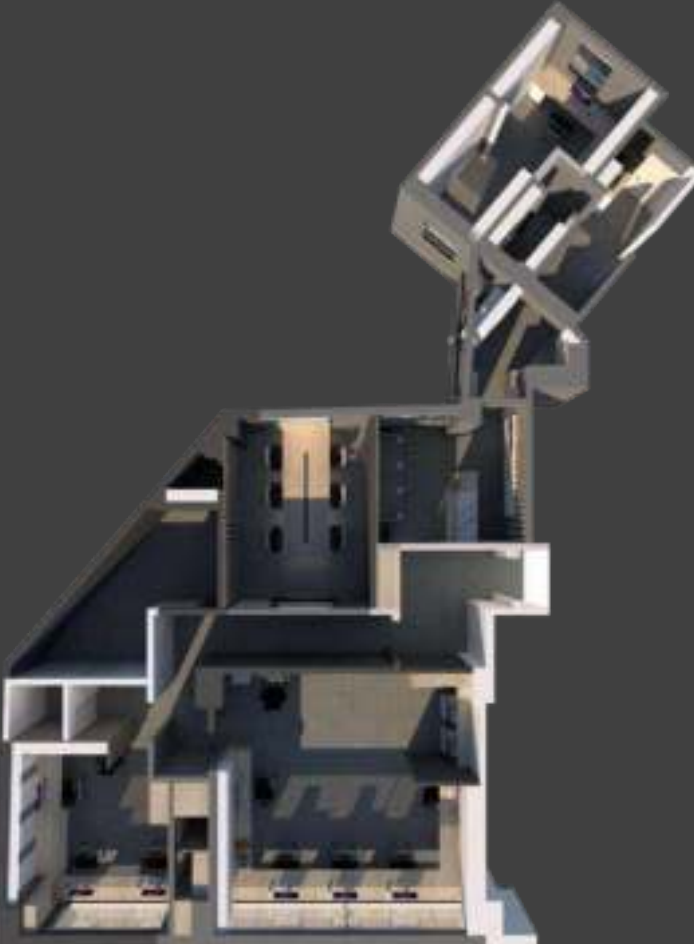

DISEÑO Y ARQUITECTURA CCN.

Proyecto : **VIVIENDA UNIFAMILIAR.**
Alcance : **ARQUITECTURA E INGENIERÍA.**
Ubicación : **PUENTE PIEDRA – LIMA.**
Fecha : **SEPTIEMBRE 2022**

VIVIENDA
UNIFAMILIAR.



DISEÑO Y ARQUITECTURA CCN.

Proyecto : **REMDELACION COWORKING – 1ER NIVEL**
Alcance : **ARQUITECTURA, DISEÑO DE INTERIORES E INGENIERÍA.**
Ubicación : **LA MOLINA - LIMA**
Fecha : **AGOSTO 2022**

DISEÑO DE INTERIORES COWORKING
CONTRI CLUB LA MOLINA.

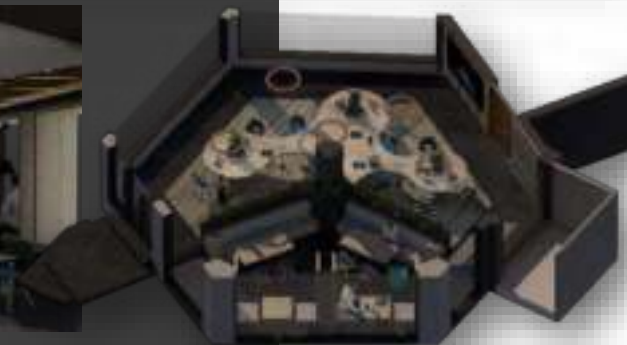

DISEÑO Y ARQUITECTURA CCN.

Proyecto : **REMDELACION COWORKING – 2DO NIVEL**
Alcance : **ARQUITECTURA DISEÑO DE INTERIORES E INGENIERÍA.**
Ubicación : **LA MOLINA - LIMA**
Fecha : **AGOSTO 2022**

DISEÑO DE INTERIORES COWORKING
CONTRI CLUB LA MOMINA.





DISEÑO Y ARQUITECTURA CCN.

Proyecto : **REMODELACION DE COCINA**
Alcance : **DISEÑO DE INTERIORES.**
Ubicación : **SAN BORJA - LIMA**
Fecha : **MAYO 2022**



DISEÑO DE INTERIORES
REMEDIACIÓN DE COCINA.





DISEÑO Y ARQUITECTURA CCN.

Proyecto : **REMODELACION DE COCINA**
Alcance : **DISEÑO DE INTERIORES.**
Ubicación : **SAN BORJA - LIMA**
Fecha : **MAYO 2022**

DISEÑO DE INTERIORES
REMODELACIÓN DE COCINA.



DISEÑO Y ARQUITECTURA CCN.

Proyecto : **TERRAZA + PISCINA.**
Alcance : **ARQUITECTURA E INGENIERÍA.**
Ubicación : **HUANTA - AYACUCHO**
Fecha : **JUNIO 2022**

DISEÑO DE EXTERIORES
TERRAZA + PISCINA.

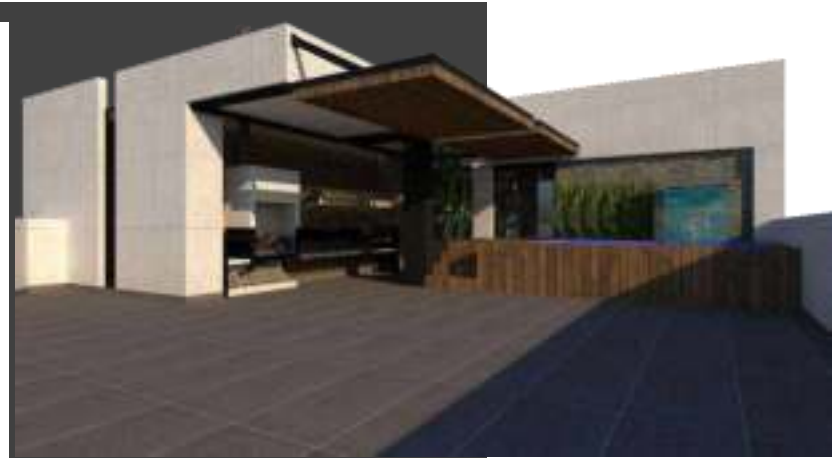



DISEÑO Y ARQUITECTURA CCN.

Proyecto : **VIVIENDA – CASA DE CAMPO.**
Alcance : **ARQUITECTURA E INGENIERIA.**
Ubicación : **HUANCAYO – JUNÍN.**
Fecha : **JULIO 2021.**

VIVIENDA
CASA DE CAMPO.

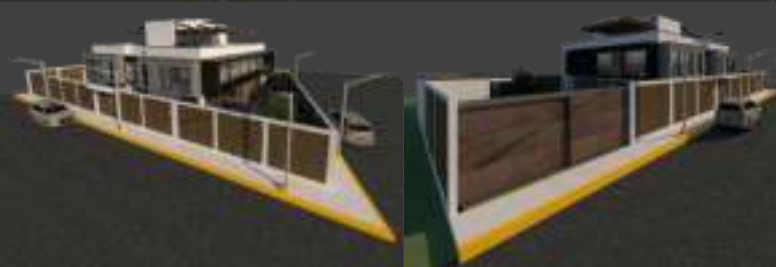

DISEÑO Y ARQUITECTURA **CCN.**

Proyecto : **RESTAURANT + TERRAZA.**
Alcance : **ANTEPROYECTO.**
Ubicación : **LA MOLINA – LIMA.**
Fecha : **JULIO 2021.**

RESTAURANTE + TERRAZA
CONTRI CLUB LA MOLINA.

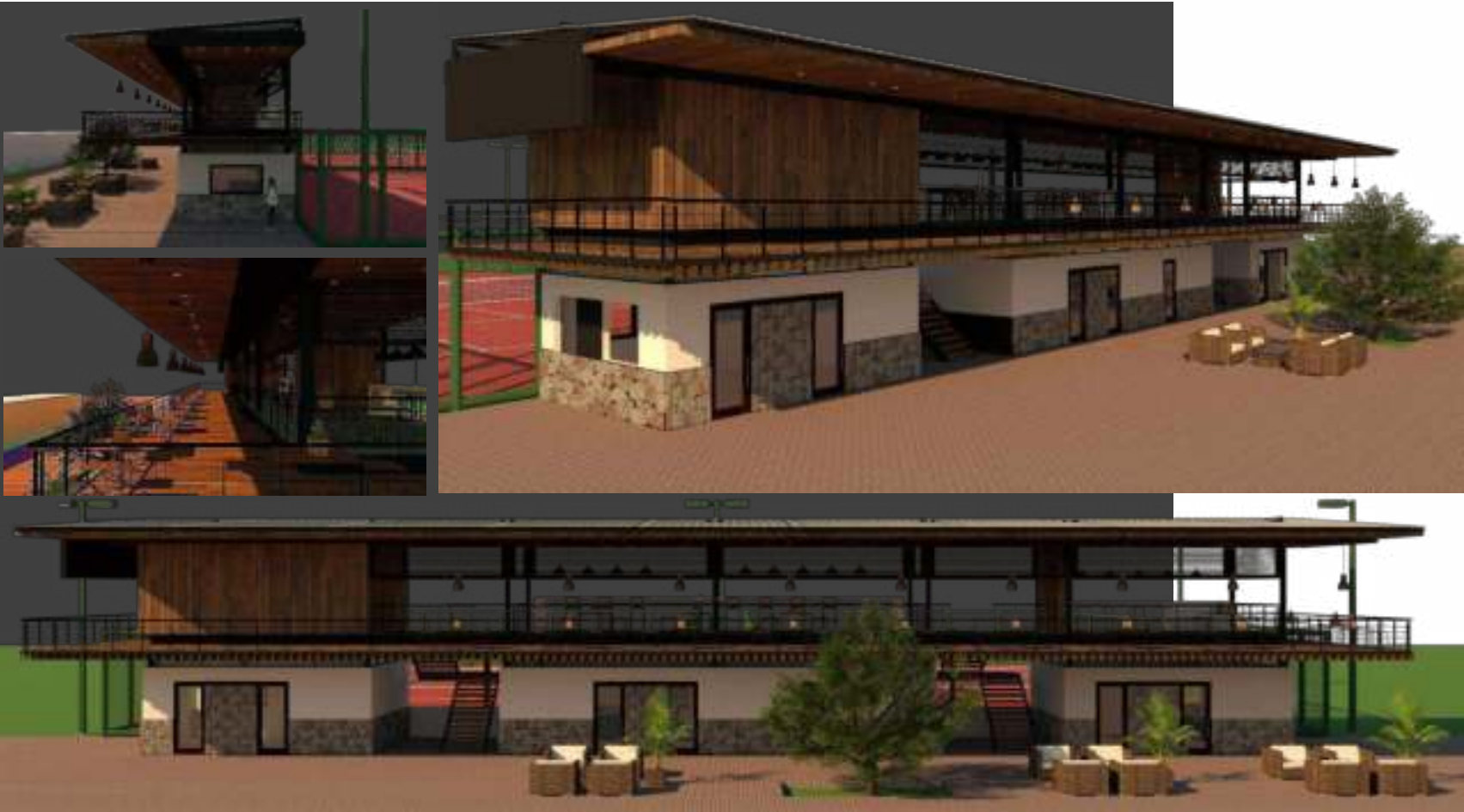

DISEÑO Y ARQUITECTURA CCN.

Proyecto : **REMODELACION VIVIENDA**
Alcance : **DISEÑO DE INTERIORES.**
Ubicación : **MIRAFLORES - LIMA**
Fecha : **MAYO 2021**

DISEÑO DE INTERIORES
REMEDIACIÓN VIVIENDA.



DISEÑO Y ARQUITECTURA CCN.

Proyecto : **VIVIENDA MULTIFAMILIAR.**
Alcance : **ARQUITECTURA E INGENIERÍA.**
Ubicación : **CIUD. CHICLAYO**
Fecha : **MARZO 2021**

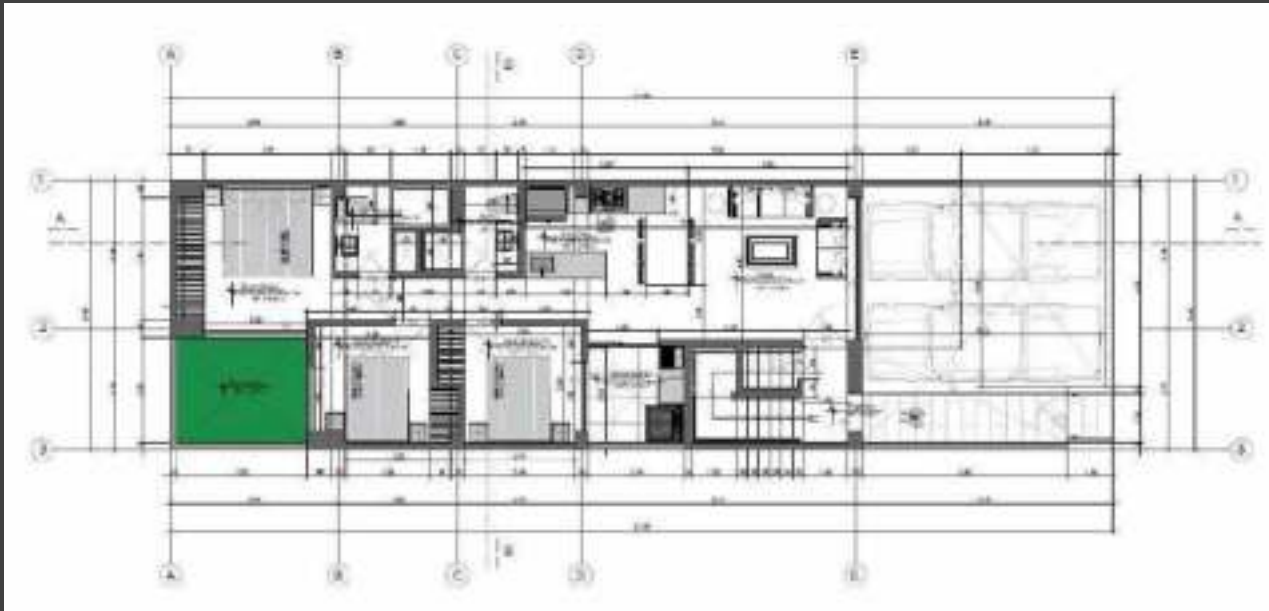

VIVIENDA
MULTIFAMILIAR.





DISEÑO Y ARQUITECTURA CCN.

Proyecto : **VIVIENDA MULTIFAMILIAR.**
Alcance : **ARQUITECTURA E INGENIERÍA.**
Ubicación : **HUANTA - AYACUCHO**
Fecha : **FEBRERO 2021**

VIVIENDA
MULTIFAMILIAR.

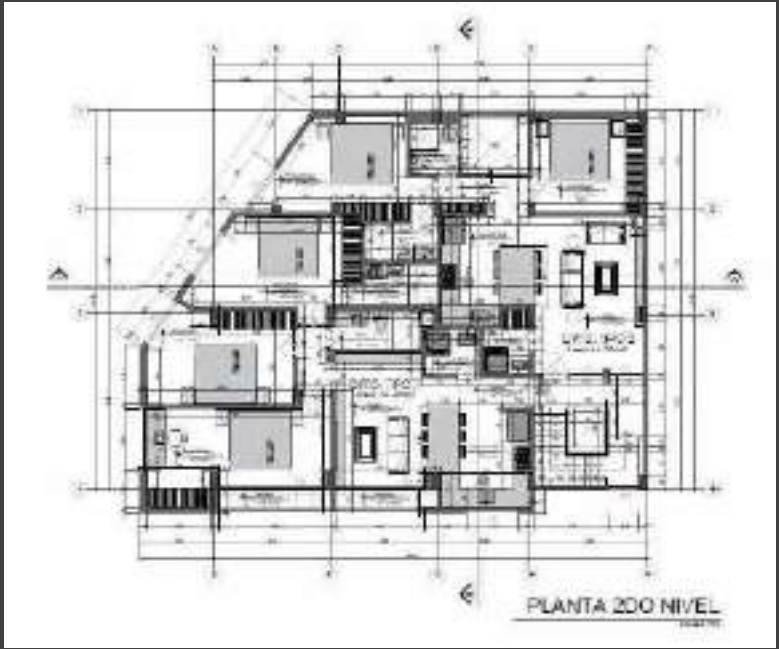



DISEÑO Y ARQUITECTURA CCN.

Proyecto : **REMODELACIÓN VIVIENDA MULTIFAMILIAR.**
Alcance : **ARQUITECTURA E INGENIERÍA.**
Ubicación : **BELLAVISTA, CALLAO- LIMA**
Fecha : **FEBRERO 2021**



VIVIENDA
MULTIFAMILIAR.

DISEÑO Y ARQUITECTURA CCN.

Proyecto : **VIVIENDA FLAT.**
Alcance : **ARQUITECTURA E INGENIERÍA.**
Ubicación : **DIST. SAN MARTIN DE PORRES - LIMA.**
Fecha : **FEBRERO 2021**

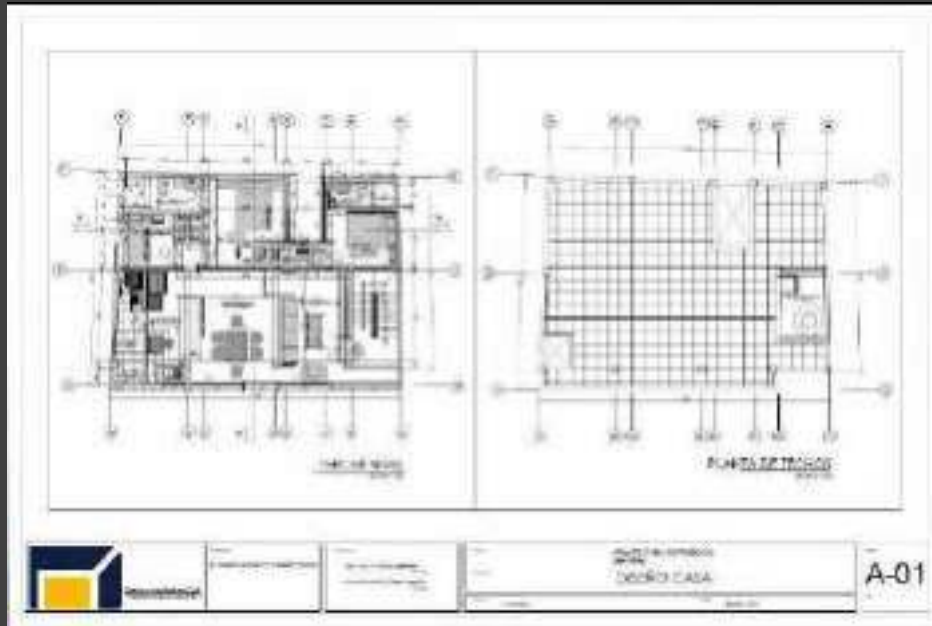

VIVIENDA
UNIFAMILIAR.

DISEÑO Y ARQUITECTURA CCN.

Proyecto : **VIVIENDA MULTIFAMILIAR.**
Alcance : **ARQUITECTURA E INGENIERÍA.**
Ubicación : **LOS OLIVOS-LIMA.**
Fecha : **NOVIEMBRE 2020**



VIVIENDA
MULTIFAMILIAR.



DISEÑO Y ARQUITECTURA CCN.

Proyecto : **VIVIENDA UNIFAMILIAR.**
Alcance : **ARQUITECTURA E INGENIERÍA.**
Ubicación : **PACHACAMAC - LIMA**
Fecha : **SEPTIEMBRE 2020**



VIVIENDA
UNIFAMILIAR.

DISEÑO Y ARQUITECTURA C.C.N.

Proyecto : **EDIFICIO MULTIFAMILIAR.**
Alcance : **ARQUITECTURA E INGENIERÍA.**
Ubicación : **DIST. PUENTE PIEDRA - LIMA**
Fecha : **JULIO 2020**

EDIFICIO
MULTIFAMILIAR.



DISEÑO Y ARQUITECTURA CCN.

Proyecto : **VIVIENDA FLAT (2DO. NIVEL)**
 Alcance : **ARQUITECTURA E INGENIERIA.**
 Ubicación : **DIST. SAN MARTIN DE PORRES - LIMA**
 Fecha : **JULIO 2020**

VIVIENDA 2DO. NIVEL.

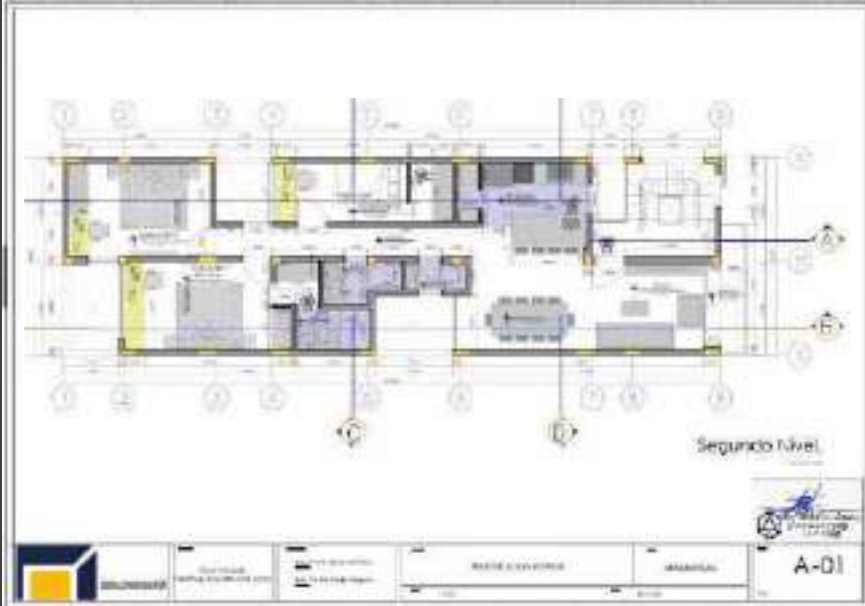



DISEÑO Y ARQUITECTURA CCN.

Proyecto : **OFICINA - COWORKING OPSITEL, SEDE SAN BORJA**
Alcance : **ELABORACIÓN DE EXPEDIENTE TECNICO (DESARROLLO DE ARQUITECTURA E INGENIERÍA).**
Ubicación : **SAN BORJA - LIMA**
Fecha : **MARZO 2020**

OPSITEL COWORKING.

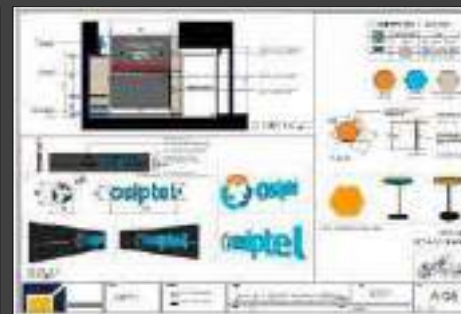
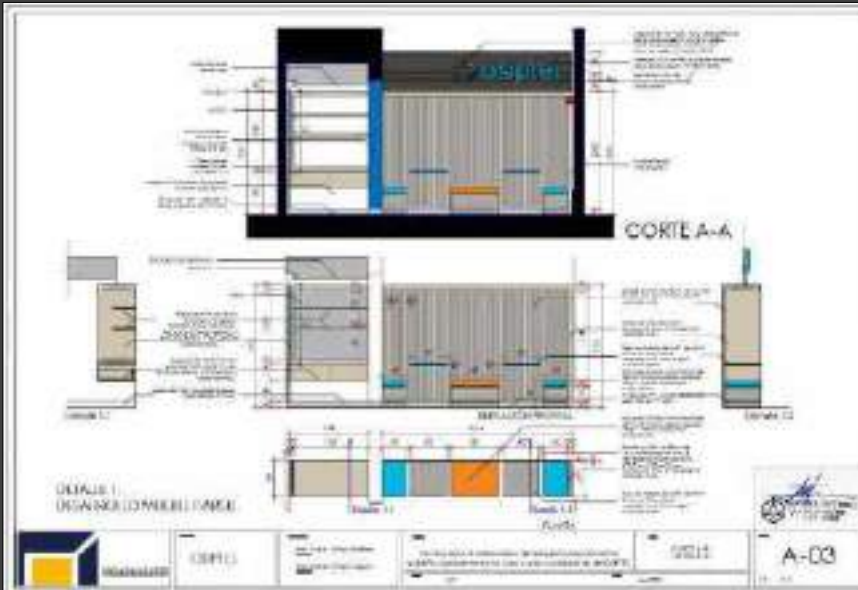

DISEÑO Y ARQUITECTURA CCN.

Proyecto : **LOCAL DE COMIDA RÁPIDA - SOLO PASTAS.**
Alcance : **ELABORACIÓN DE EXPEDIENTE TECNICO (DESARROLLO DE ARQUITECTURA E INGENIERÍA).**
Ubicación : **CHORRILLOS - LIMA.**
Fecha : **MAYO 2018**

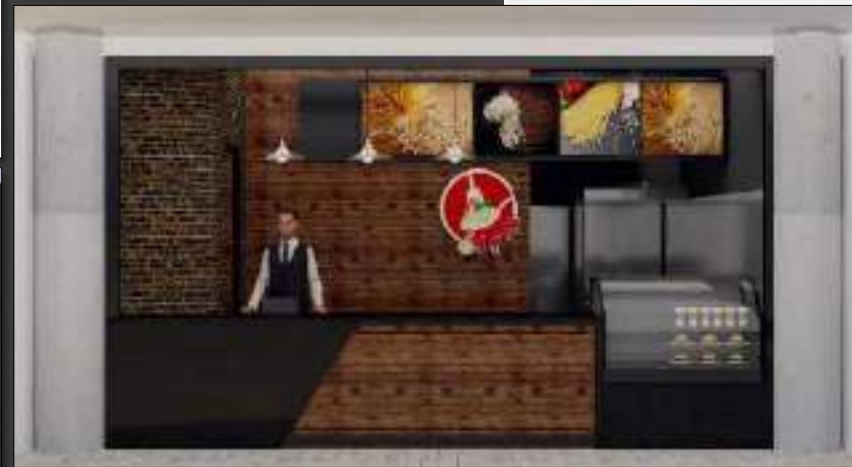
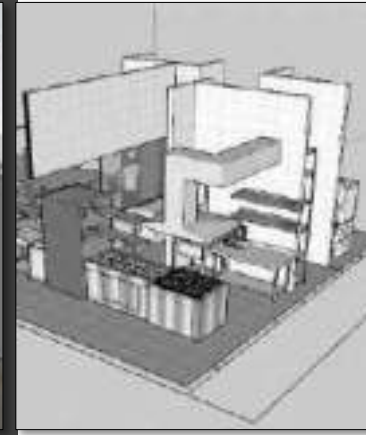
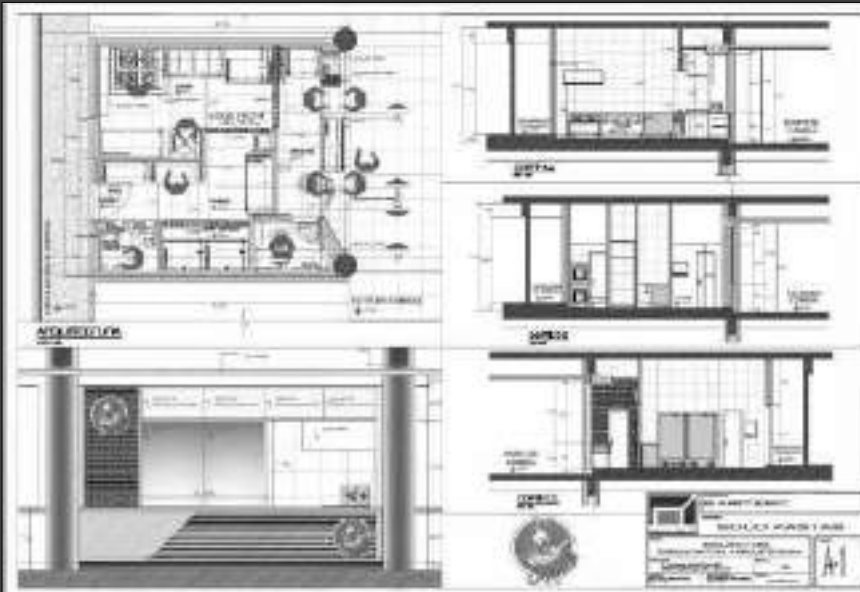

SOLO PASTAS.



Diseño y Arquitectura **CCN**

EJECUCION DE OBRA



DISEÑO Y ARQUITECTURA CCN.

Proyecto : **REMODELACIÓN DE DEPARTAMENTO.**
Alcance : **SE REALIZARON LAS SIGUIENTES PARTIDAS (Demolición, Carpintería, Laminado, Pintura, Enchape, Eléctricas y Sanitarias).**
Ubicación : **SAN ISIDRO.**
Fecha : **SEPTIEMBRE 2021.**

REMODELACIÓN VIVIENDA .



DISEÑO Y ARQUITECTURA CCN.

Proyecto : **REMODELACIÓN DE FACHADA.**
Alcance : **SE REALIZARON LAS SIGUIENTES PARTIDAS (Demolición, Carpintería, Pintura, Enchape, Eléctricas).**
Ubicación : **SAN BORJA.**
Fecha : **SEPTIEMBRE 2021.**

REMODELACIÓN
FACHADA .



DISEÑO Y ARQUITECTURA **CCN.**

Proyecto : **REMODELACIÓN DE COCINA.**
Alcance : **SE REALIZARON LAS SIGUIENTES PARTIDAS (Demolición, Carpintería, Vidrio, Pintura, Enchape, Eléctricas y Sanitarias).**
Ubicación : **SAN BORJA.**
Fecha : **JUNIO 2019.**

REMODELACIÓN COCINA.



DISEÑO Y ARQUITECTURA CCN.

Proyecto : **REMDELACIÓN DE TERRAZA +PARRILLA +SOL Y SOMBRA.**
Alcance : **VIDRIOS, CARPITERIA MADERA, PINTURA, ELECTRICAS E IMPERMEABILIZADO DE PISOS.**
Ubicación : **MENDIBURO - MIRAFLORES**
Fecha : **ABRIL 2019**

REMDELACIÓN DE TERRAZA
EN DUPLEX.





DISEÑO Y ARQUITECTURA CCN.

Proyecto : **MODULO DE CAFÉ PITANZA.**
Alcance : **ELABORACIÓN DE EXPEDIENTE TECNICO (DESARROLLO DE ARQUITECTURA E INGENIERÍA) + IMPLEMENTACION DE OBRA.**
Ubicación : **MALL REAL PLAZA, BRASIL- LIMA**
Fecha : **ENERO 2019**

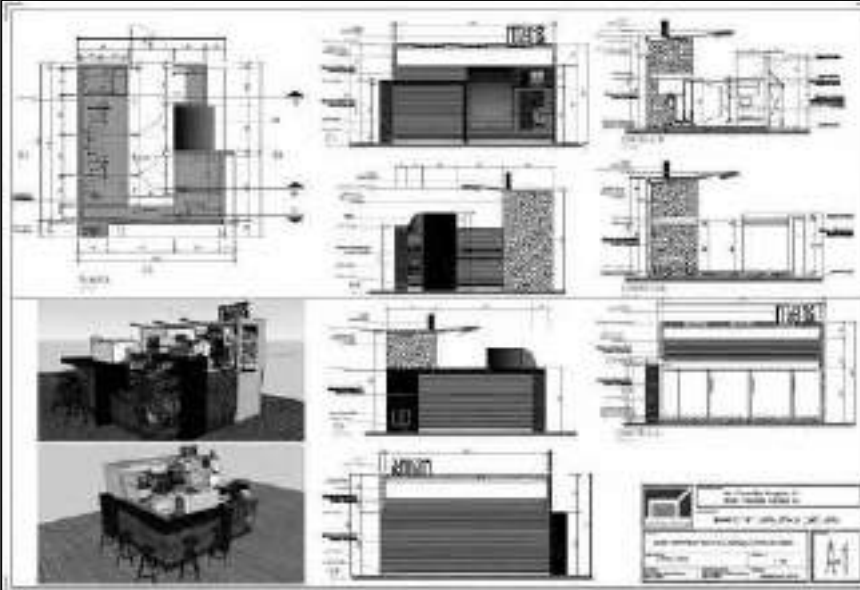

MODULO PITANZA.

DISEÑO Y ARQUITECTURA CCN.

Proyecto : **IMPLEMENTACIÓN COFFEE BAR CHOP CHUPP.**
Alcance : **VIDRIOS, ALBAÑILERÍA, CARPINTERÍA DE MADERA, PINTURA, IEE Y ACABADOS.**
Ubicación : **TRUJILLO**
Fecha : **AGOSTO 2018**

COFFEE BAR CHOPP CHUPP.



DISEÑO Y ARQUITECTURA **CCN.**

Proyecto : **REMDELACIÓN DE MARCA UNIVERSITY CLUB EN TIENDA RETAIL OULET.**
Alcance : **SE REALIZARON LAS SIGUIENTES PARTIDAS (Demolición, Drywall, Pintura, Enchape y Eléctricas).**
Ubicación : **SAGA FALABELLA - OPEN PLAZA - ATOCONGO.**
Fecha : **MAYO 2018**

REMDELACIÓN CENTRAL DE
CAJA SAGA FALABELLA -



DISEÑO Y ARQUITECTURA CCN.

Proyecto : **REMDELACIÓN DE CENTRAL DE CAJA.**
Alcance : **SE REALIZARON LAS SIGUIENTES PARTIDAS (Demolición, Drywall, Pintura, Enchape y Eléctricas) .**
Ubicación : **SAGA FALABELLA - OPEN PLAZA - ATOCONGO.**
Fecha : **ABRIL 2018**

REMDELACIÓN CENTRAL DE
CAJA SAGA FALABELLA -



DISEÑO Y ARQUITECTURA **CCN.**

Proyecto : **REMDELACIÓN EN ZONAS DE ATENCION AL CLIENTE, CMR PUNTOS Y FALABELLA EXPERTO.**
Alcance : **SE REALIZARON LAS SIGUIENTES PARTIDAS (Demolición, Drywall, Pintura y Enchape) .**
Ubicación : **SAGA FALABELLA - MALL AVENTURA PLAZA - SANTA ANITA.**
Fecha : **ENERO 2018**

REMDELACIÓN
SAGA FALABELLA - SANTA ANITA.

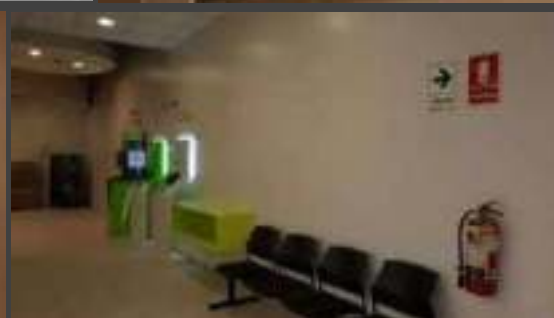

DISEÑO Y ARQUITECTURA **CCN.**

Proyecto : **REMDELACIÓN DE MARCA UNIVERSITY CLUB EN TIENDA RETAIL OULET.**
Alcance : **SE REALIZARON LAS SIGUIENTES PARTIDAS (Demolición, Drywall, Pintura, Enchape y Eléctricas).**
Ubicación : **SAGA FALABELLA - OPEN PLAZA - SAN ISIDRO.**
Fecha : **NOVIEMBRE 2017**

REMDELACIÓN
SAGA FALABELLA - SANTA ANITA.

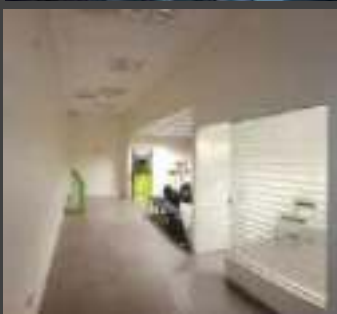

DISEÑO Y ARQUITECTURA CCN.

Proyecto : **AMPLIACION HOTEL LOS REYES - CAJAMARCA.**
Alcance : **MANTENIMIENTO DE FACHADA + CONSTRUCCIÓN DE 05 NUEVAS HABITACIONES.**
Ubicación : **JR. AMALIA PUGA – CENTRO HISTORICO CAJAMARCA**
Fecha : **SEPTIEMBRE 2017**

AMPLIACIÓN HOTEL LOS REYES.





DISEÑO Y ARQUITECTURA CCN.

Proyecto : **IMPLEMENTACIÓN DE OFICINA.**
Alcance : **VIDRIOS, ALBAÑILERIA, CARPINTERIA DE MADERA, PINTURA, IIEE.**
Ubicación : **MENDIBURO - MIRAFLORES**
Fecha : **FEBRERO 2015**

IMPLEMENTACIÓN DE OFICINA.





Diseño y Arquitectura **CCN**

PRINCIPALES CLIENTES





DISEÑO Y ARQUITECTURA CCN.

CLIENTES.





Diseño y Arquitectura **CCN**

CREADORES DE ESPACIO & CONFORT

[Telf: 990525256 / 971124509](tel:990525256)

[Mail: proyectos@arquitecturaccn.pe](mailto:proyectos@arquitecturaccn.pe)

[Web: www.arquitecturaccn.pe](http://www.arquitecturaccn.pe)

